

Objet : Érection de grues sous la trouée 118° de l'hélistation du CH Marseille La Timone pour la Construction du bâtiment BFPE

En vigueur : Du vendredi 19 juin 2026 au dimanche 31 décembre 2028

Lieu : Hélistation : MARSEILLE HOPITAL DE LA TIMONE LF137

CE SUP AIP ANNULE ET REMPLACE LE SUP AIP 008/2026.

PRÉAMBULE

La construction du Bâtiment Femmes Parents Enfants sous la trouée Est (118°) de l'hélistation du CH de Marseille La Timone, nécessite l'installation de grues qui obligent à réhausser temporairement les points de décisions au décollage et à l'atterrissage de ladite hélistation.

Ce SUP AIP présente les contraintes d'exploitation liées au chantier du BFPE et découpées en phases qui seront activées par NOTAM.

DESCRIPTION DES TRAVAUX (ZONES ET CONTRAINTES ASSOCIÉES)

Description des grues

	Latitude	Longitude	Hauteur	Côte sommitale	Plage horaire
Grue à tour G1, Flèche 55ml	43°17'24.172"N	005°24'17.297"E	63.23m	91.48m NGF	H24
Grue à tour G2, Flèche 65ml	43°17'21.708"N	005°24'18.881"E	52.45m	80.70m NGF	H24
Grue à tour G3, Flèche 60ml	43°17'21.946"N	005°24'15.373"E	40.01m	70.31m NGF	H24

DATES ET HEURES D'ACTIVITÉ

Phasage

- Phase 1 : Présence Grue G3 seule
- Phase 2 : Présence Grues G2 et G3
- Phase 3 : Présence Grues G1, G2 et G3
- Phase 4 : Présence Grues G1 et G3
- Phase 5 : Présence Grue G1 seule
- Phase 6 : Chantier terminé, mise à jour de l'AIP à venir

Présence des grues 24h/24h 7j/7j

Activité du chantier 06h00 20h00

GESTIONNAIRES**Maitrise d'Ouvrage : APHM**

Céline PELLETIER THIBAUT celine.pelletier.thibault@ap-hm.fr Directrice DTPI 04 91 38 11 59
François LATTUCA francois.lattuca@ap-hm.fr adjoint à la directrice de la DTPI 04 91 38 18 64, 07 86 25 86 83

Maitrise d'œuvre : MBA / OTEIS

Lorella Bartolucci l.bartolucci@architecturemba.com directrice opérationnelle MOE 06 58 22 35 05 (MBA)
Georges Assef georges.assef@oteis.fr directeur travaux MOE 06 68 86 52 37 (OTEIS)
Mehdi Medjellek mehdi.medjellek@oteis.fr chef de projet MOE 06 58 40 55 31 (OTEIS)

Constructeur : PIZZAROTTI

Stefano Arrigoni arrigoni@pizzarotti.it directeur production Constructeur 06 03 86 62 16 (PIZZAROTTI)
Stephan Cagnon s.cagnon@pizzarotti.it directeur travaux Constructeur 06 21 61 40 87 (PIZZAROTTI)

ORGANISMES A CONTACTER

COM : SAMU 13 - 122.980

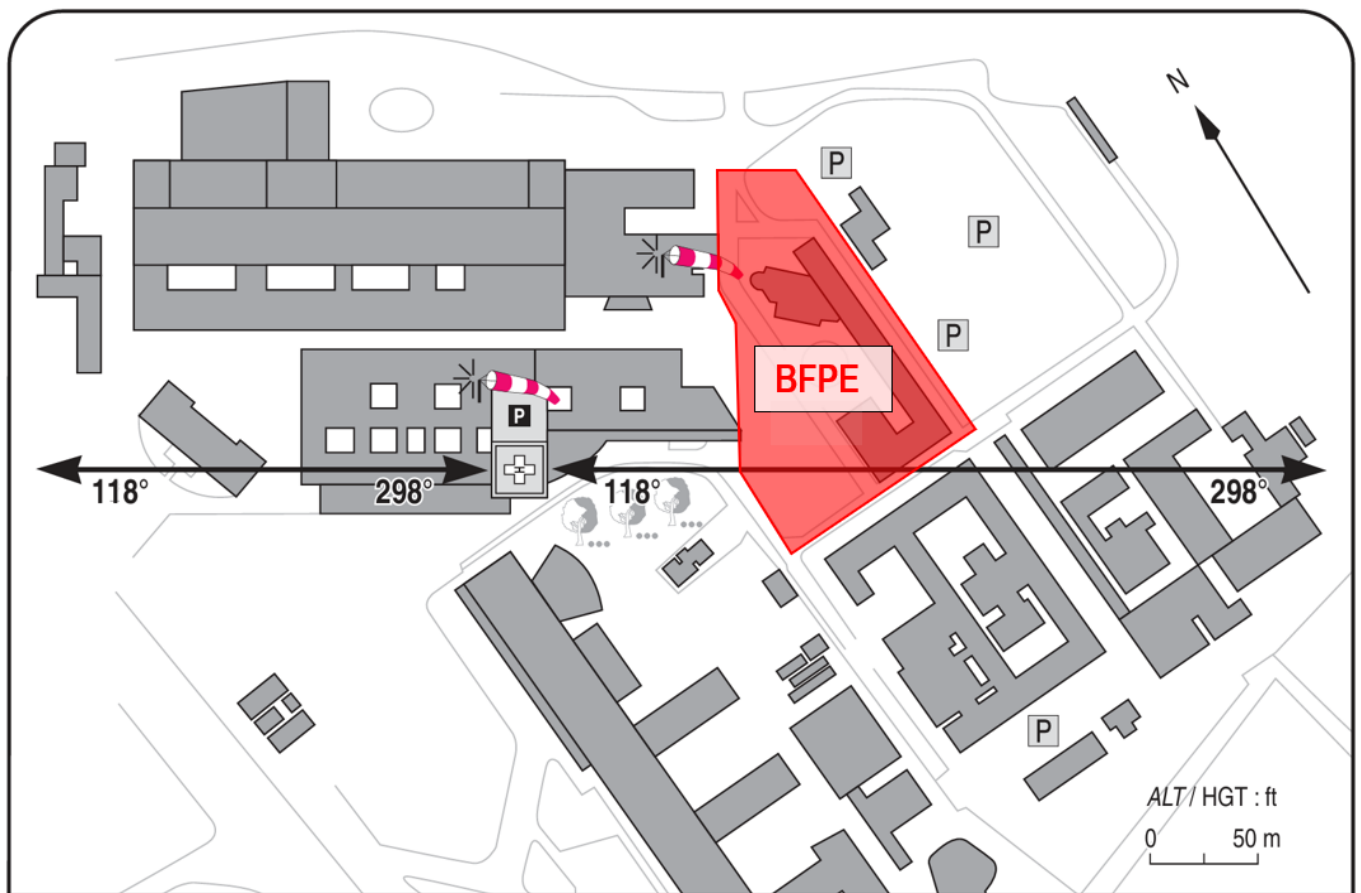

Etat projeté

PHASE 1 - PRÉSENCE GRUE 3 SEULE

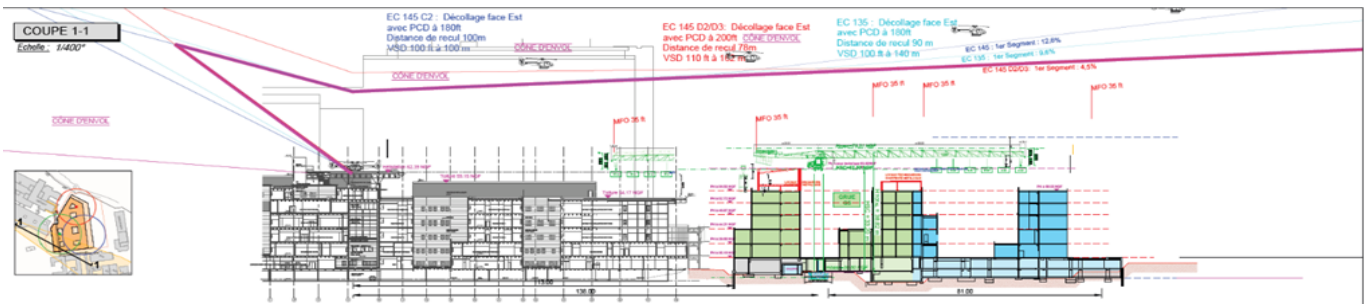
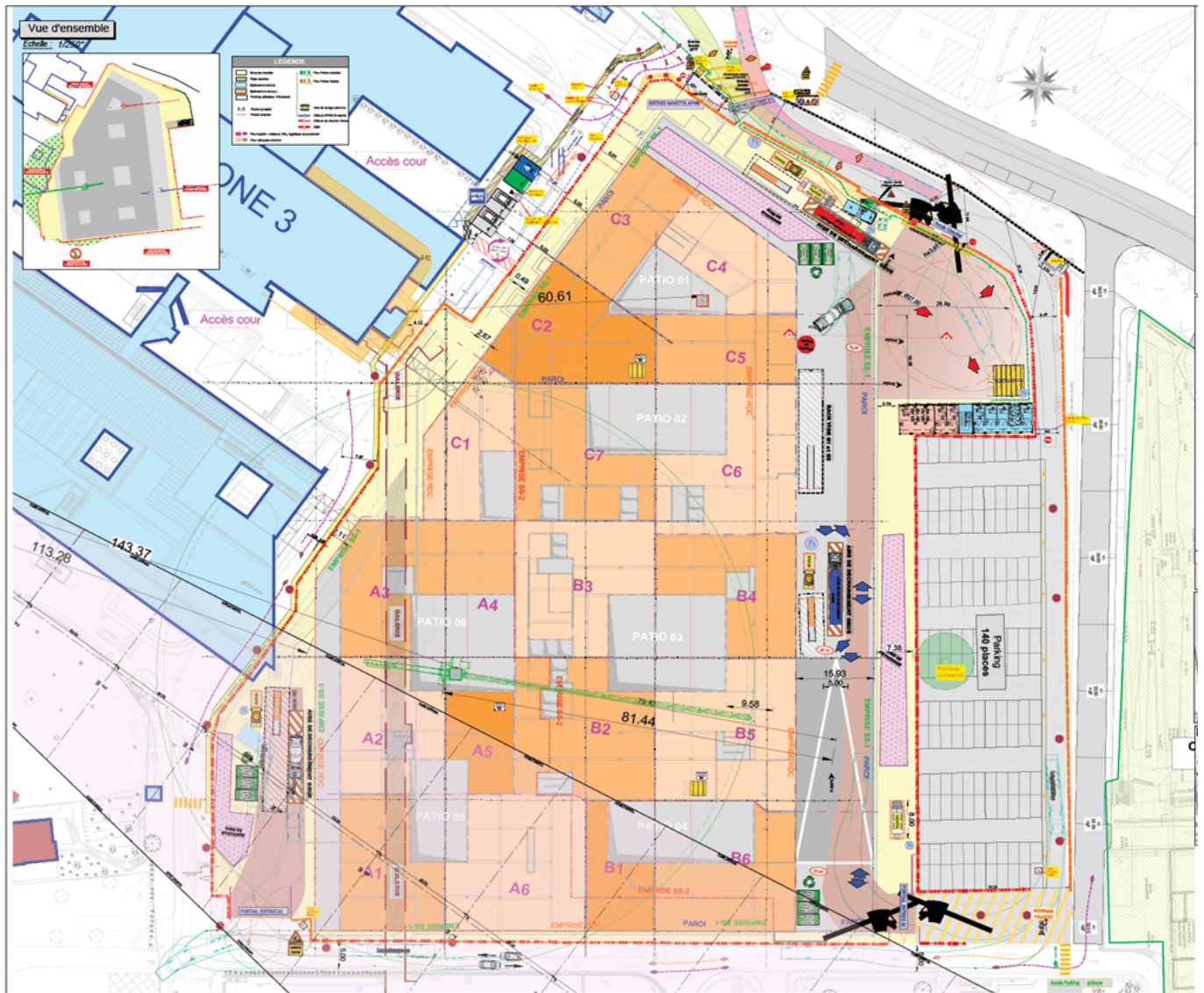

PHASE 2 - PRÉSENCE GRUES G2 ET G3

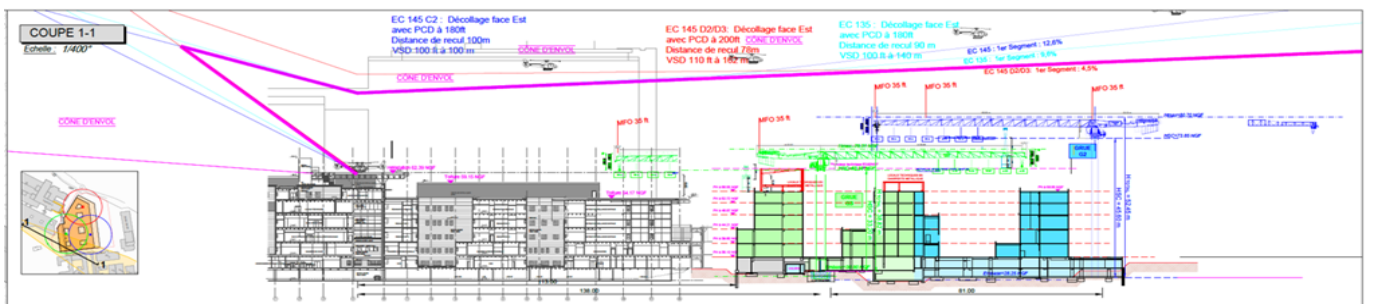
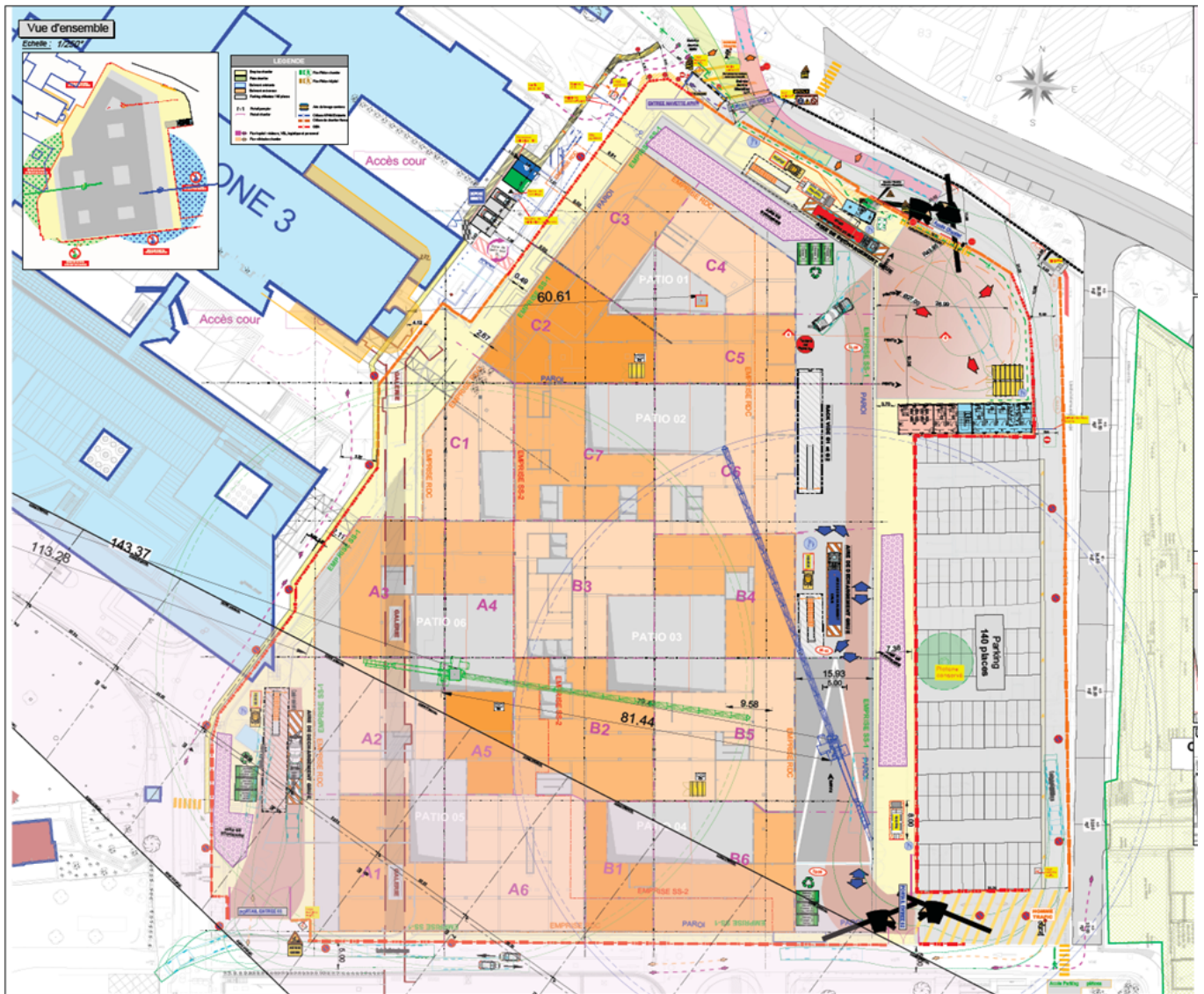

PHASE 5 : PRÉSENCE GRUE G1 SEULE

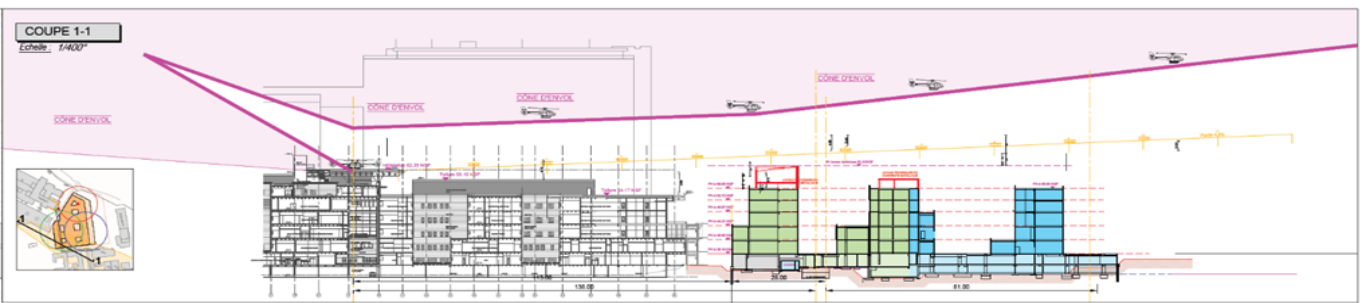
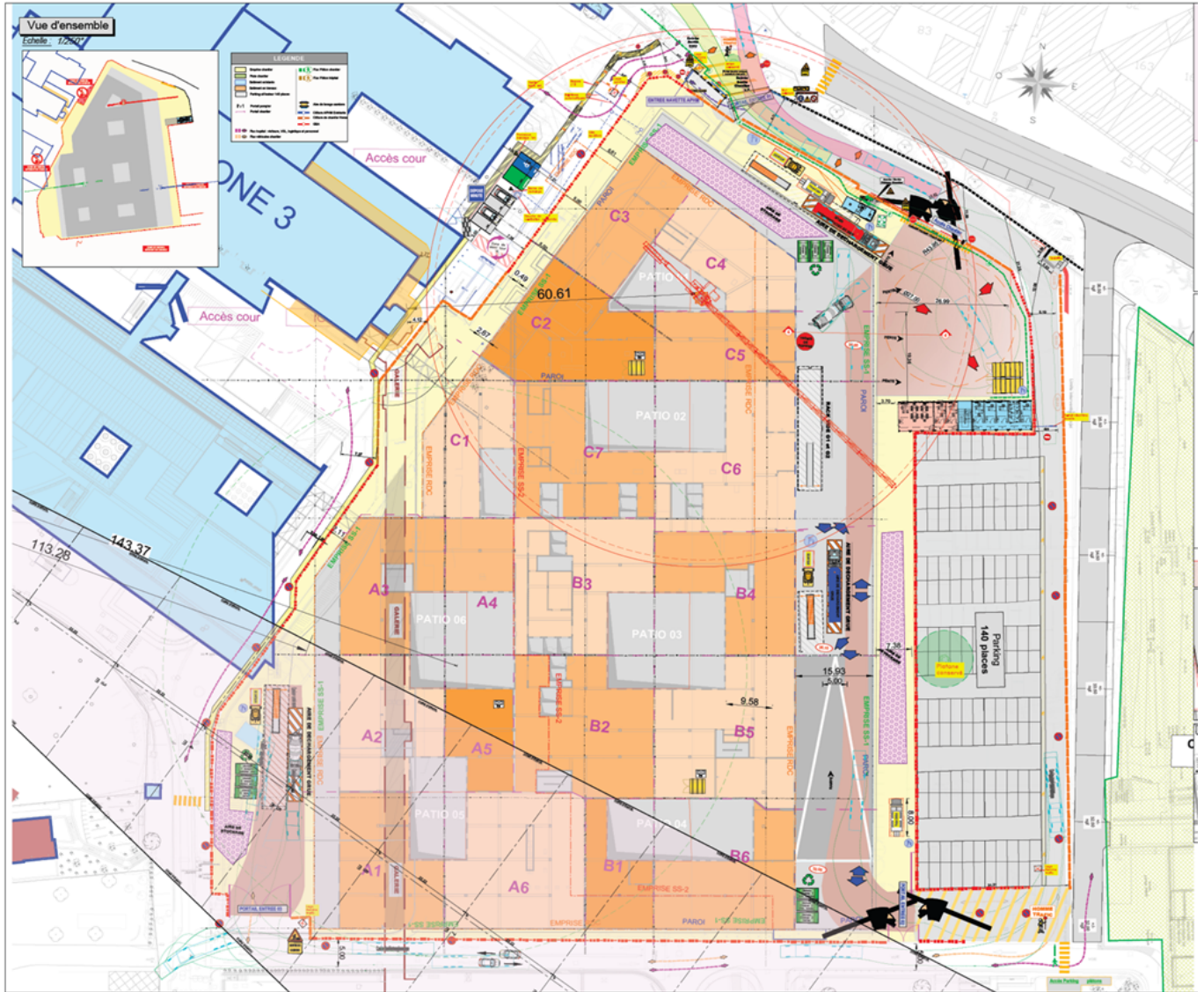

PHASE 6 : CHANTIER TERMINÉ, MISE À JOUR DE L'AIP À VENIR

MARSEILLE HOPITAL TIMONE
Centre hospitalier/Hospital
AD 3 ATT 01

ATTERRISSAGE A VUE
Visual landing

21 DEC 28

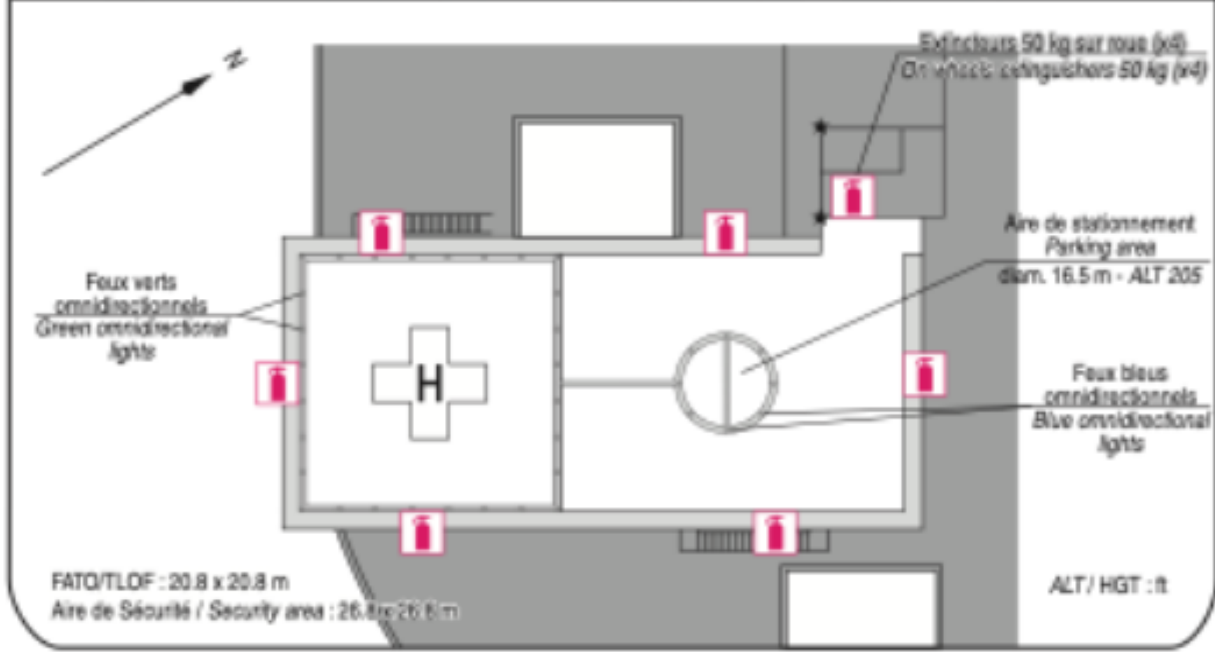
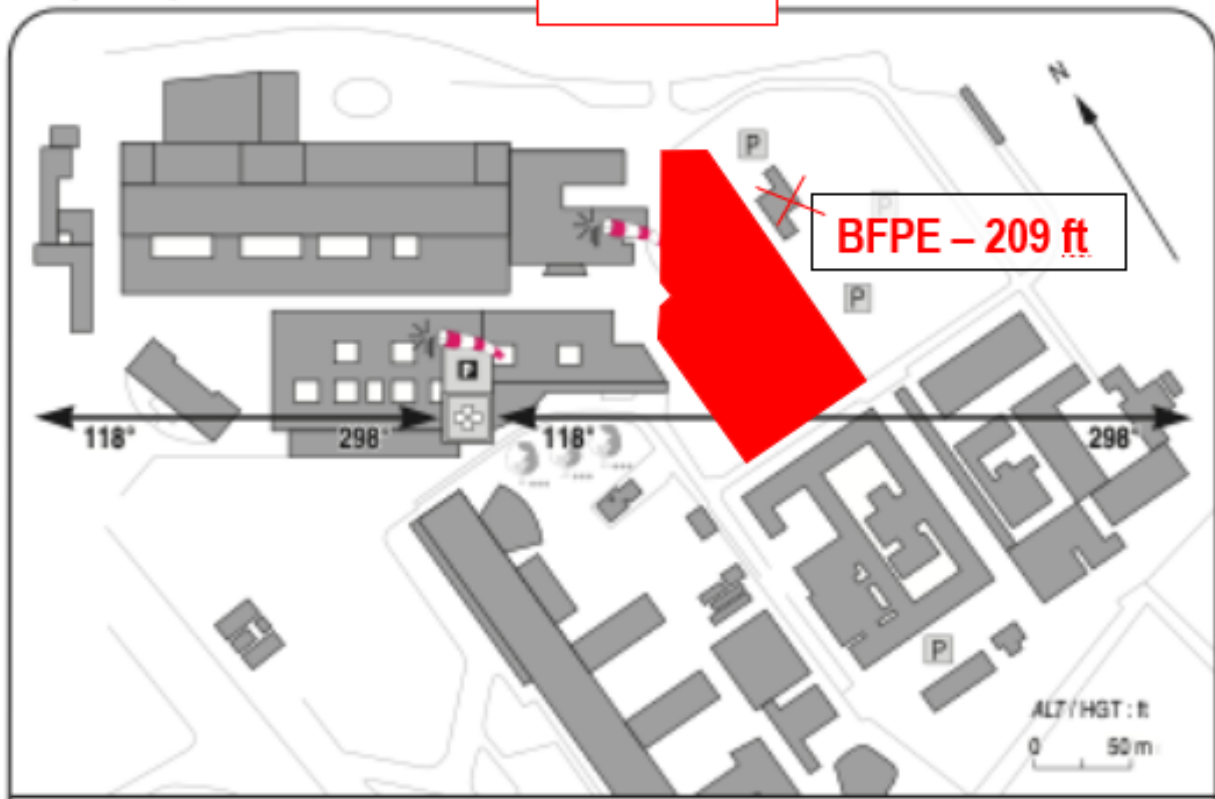

- 1 - Exploitant / Operator : Marseille Hôpital de la Timone :
☎ 04 91 38 69 15/90 01 - FAX : 04 91 38 50 33
SAMU ☎ 04 91 49 93 09 - FAX : 04 91 38 58 21
- 2 - CAA : DSAC Sud-Est (Voir / See GEN VACH)
- 3 - AVT : NIL
- 4 - RFFS : extincteurs à poudre type ABC : 254 kg
(4 x 50 kg sur roues + 6 x 9 kg sur saut de loup).

- 5 - Police - Douanes / Police - Customs : NIL
- 6 - Hangars disponibles / Available hangars : NIL
- 7 - Réparations / Repairs facility : NIL
- 8 - Type de surface / Surface : béton/concrete
- 9 - Force portante / Strength : 4.3 t

INFORMATION DES USAGERS

Projet de carte VAC modificative

- Page AD3 APP 01 => Pas de changement
- Page AD03 ATT 01 => mise à jour

Emprise bâtiment BFPE

Altitude bâtiment BFPE

Suppression d'un bâtiment