

**Objet :** Création de trois zones réglementées temporaires au profit du championnat régional de vol à voile Grand Est

**En vigueur :** Du vendredi 10 juillet au samedi 18 juillet 2026

**Lieux :** FIR : REIMS LFEF - AD : CHAMBLEY LFJY

### ZRT CRVGE

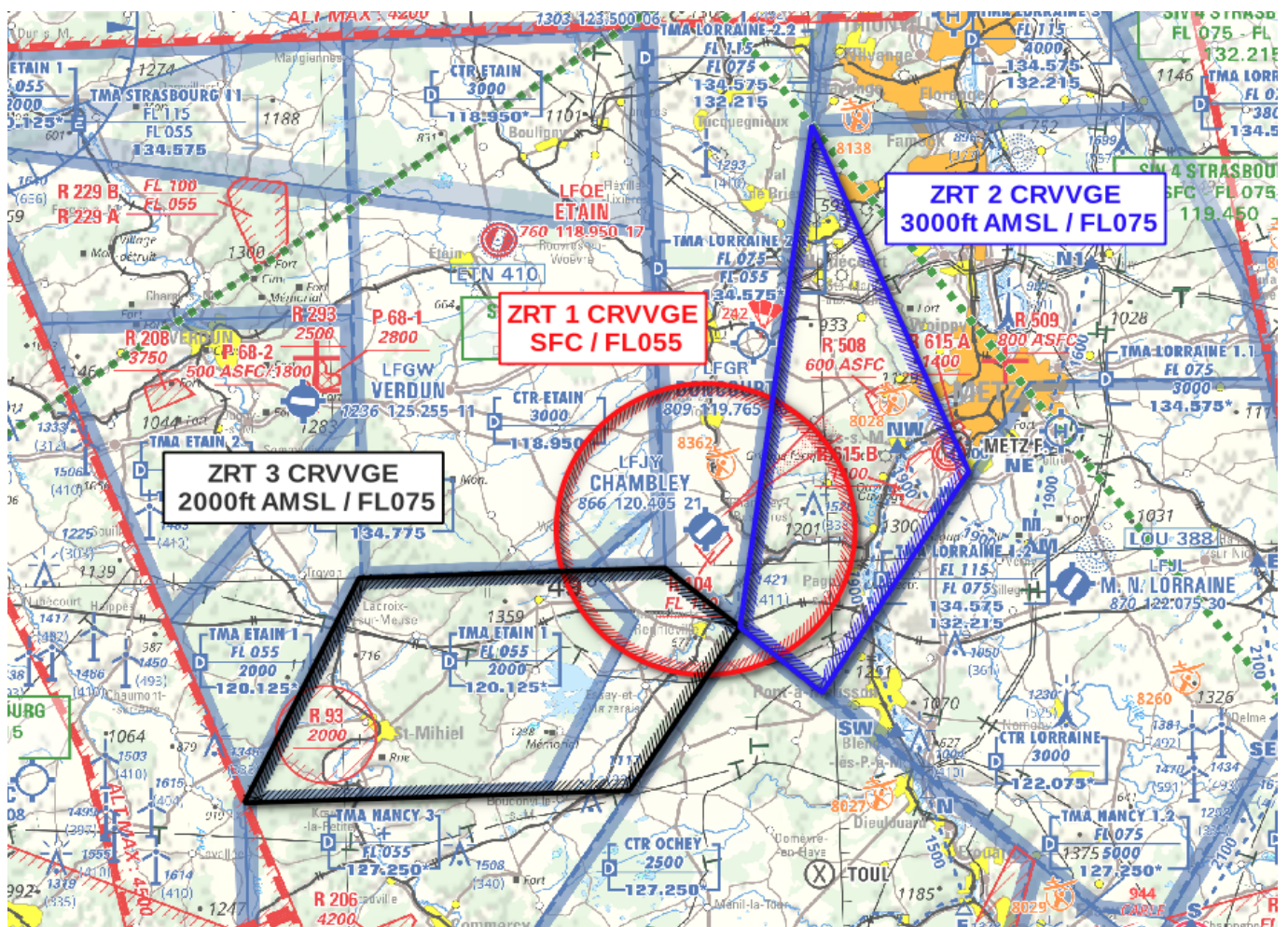

Extrait Carte 1 / 1 000 000 SIA - Edition 1-2026

#### ACTIVITÉ

Évolution de planeurs dans le cadre du championnat régional de vol à voile Grand Est aux abords de l'aérodrome de Chambley (LFJY).

**DATES ET HEURES D'ACTIVITÉ**

**ZRT 1 CRVVG** activable uniquement lorsque les TMA LORRAINE 1.1, CTR ETAIN et TMA ETAIN 1 sont actives.

**ZRT 2 CRVVG** activable uniquement lorsque la TMA LORRAINE 1.1 est active.

**ZRT 3 CRVVG** activable uniquement lorsque les TMA ETAIN 1, TMA NANCY 3 sont actives

**TOUTES LES ZONES**

- Du 10 juillet 2026 au 18 juillet 2026 Activable de 1000 à 1700

**INFORMATION DES USAGERS**

- CHAMBLEY INFO : 120,405 MHz
- STRASBOURG INFO : 119,450 MHz
- ETAIN APP : 120,125 MHz
- ETAIN CTR : 118,950 MHz
- LORRAINE APP : 134,575 MHz

**GESTIONNAIRES**

Aéro club Chambley

**STATUT**

**ZRT 1 CRVVG** : Zone réglementée temporaire qui se substitue aux parties d'espace aérien avec lesquelles elle interfère et coexiste avec la zone réglementée LF-R 104 Chambley.

**ZRT 2 et 3 CRVVG** : Zones réglementées temporaires qui se substituent aux parties d'espace aérien avec lesquelles elles interfèrent.

**CONDITIONS DE PÉNÉTRATION**

**CAG/CAM** : contournement obligatoire durant l'activité sauf aéronefs participant au championnat, aéronefs basés après accord préalable de l'exploitant et aéronefs assurant des opérations d'urgence, d'assistance ou de sauvetage quand le contournement n'est pas possible après contact avec l'organisateur au 06.18.02.24.97.

**SERVICES RENDUS**

Service d'information de vol et d'alerte

**LIMITES LATÉRALES ET VERTICALES**

<b>ZRT 1 CRVVG</b>	<b>ZRT 2 CRVVG</b>	<b>ZRT 3 CRVVG</b>
<p><b>LIMITES LATÉRALES</b> Cercle de 6 Nm de rayon centré sur ARP LFJY 49°01'32"N 005°52'34"E à l'exclusion des CTR OCHEY et TMA NANCY 1.1 OCHEY</p>	<p><b>LIMITES LATÉRALES</b> 48°57'27"N , 005°54'26"E 49°18'00"N , 006°00'00"E 49°03'30"N , 006°08'45"E 48°54'38"N , 005°59'17"E</p>	<p><b>LIMITES LATÉRALES</b> 48°50'53"N , 005°23'55"E 49°00'00"N , 005°31'20"E 49°00'00"N , 005°50'00"E 48°57'27"N , 005°54'26"E 48°50'53"N , 005°47'20"E</p>
<p><b>LIMITES VERTICALES</b> SFC / FL 055</p>	<p><b>LIMITES VERTICALES</b> 3000 ft AMSL / FL 075</p>	<p><b>LIMITES VERTICALES</b> 2000 ft AMSL / FL 075</p>

**ORGANISMES A CONTACTER**

Organisateurs : tél. : 06.85.07.67.52 ou 06.18.02.24.97.

**DISPOSITIONS PARTICULIÈRES**

Dans la ZRT 3 CRVVG, le transpondeur est obligatoire.

Procédure IFR RNP23 de Chambley suspendue lors de l'activation.

Il est demandé la désactivation de la TMA 2.1 LORRAINE au besoin après coordination entre l'organisateur et Strasbourg approche.