

Objet : Création de 12 zones réglementées temporaires (ZRT) dans la région des aérodromes de Châteaudun et d'Orléans-Bricy

En vigueur : Du jeudi 09 juillet 2026 au samedi 01 mai 2027

Lieu : FIR : PARIS LFFF

CARTE GLOBALE

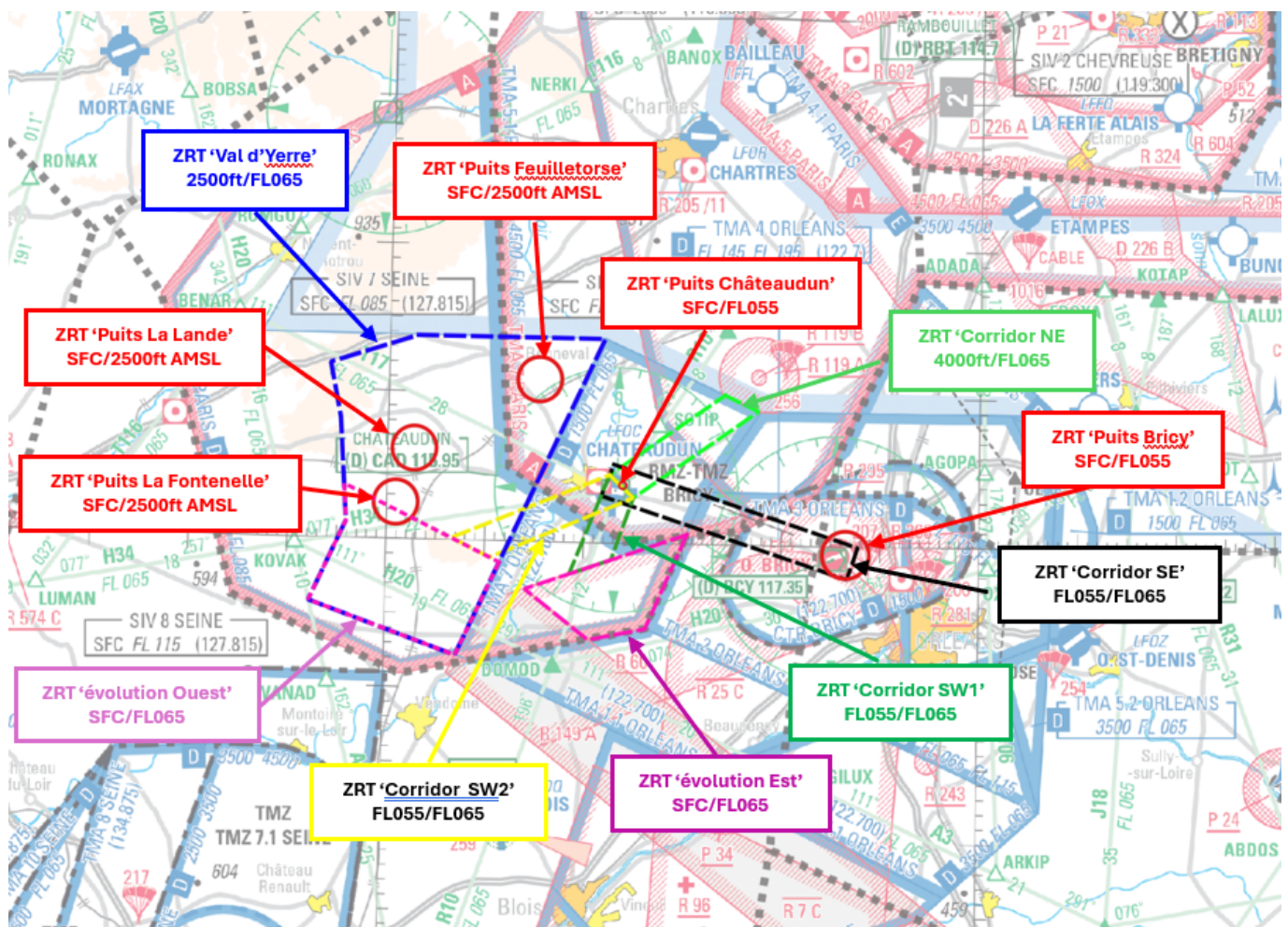

Extrait Carte 1 / 1 000 000 - Edition 1-2026

ZRT évolutions

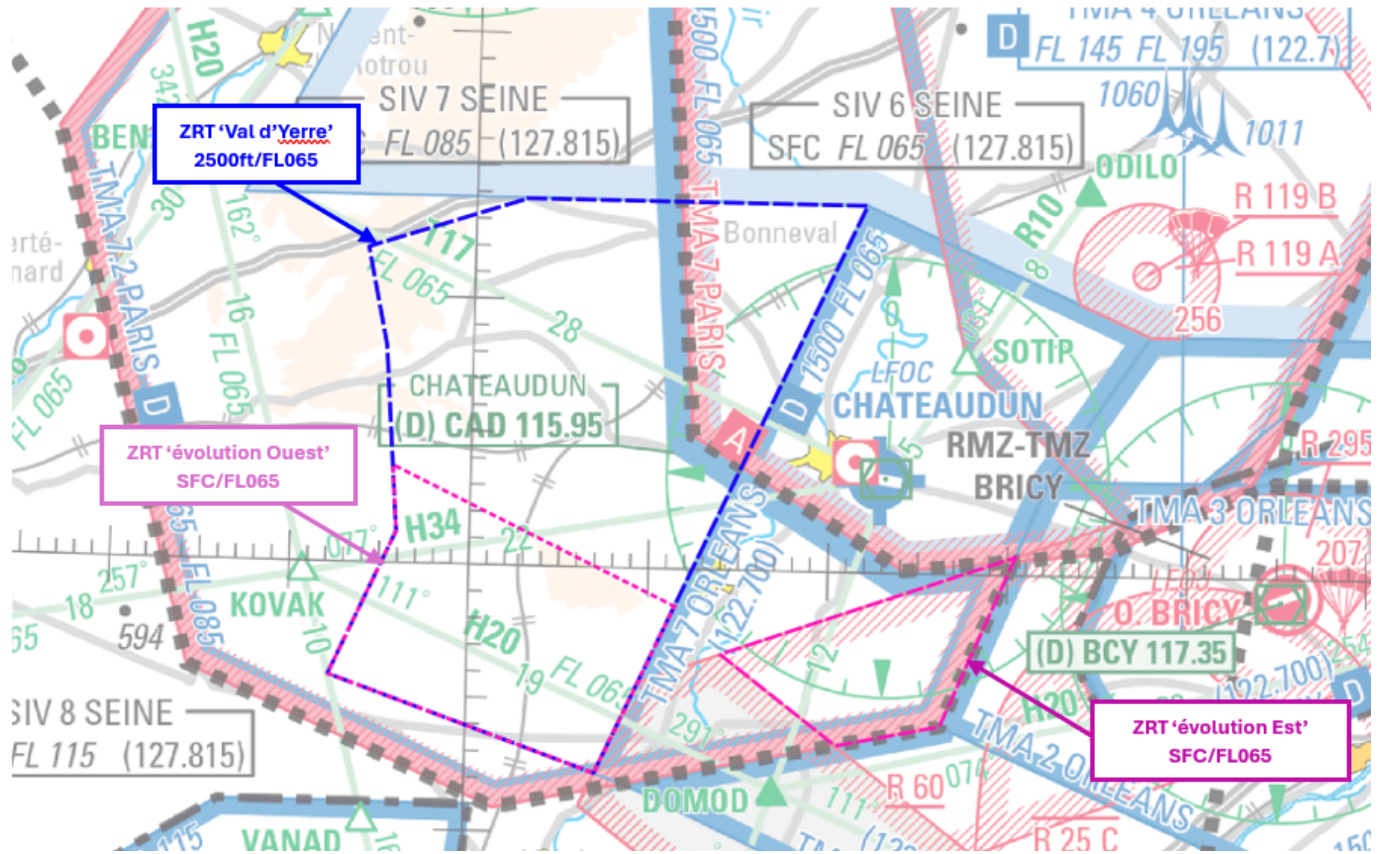

Extrait Carte 1 / 1 000 000 SIA - Edition 2026-1

ZRT de rejointe

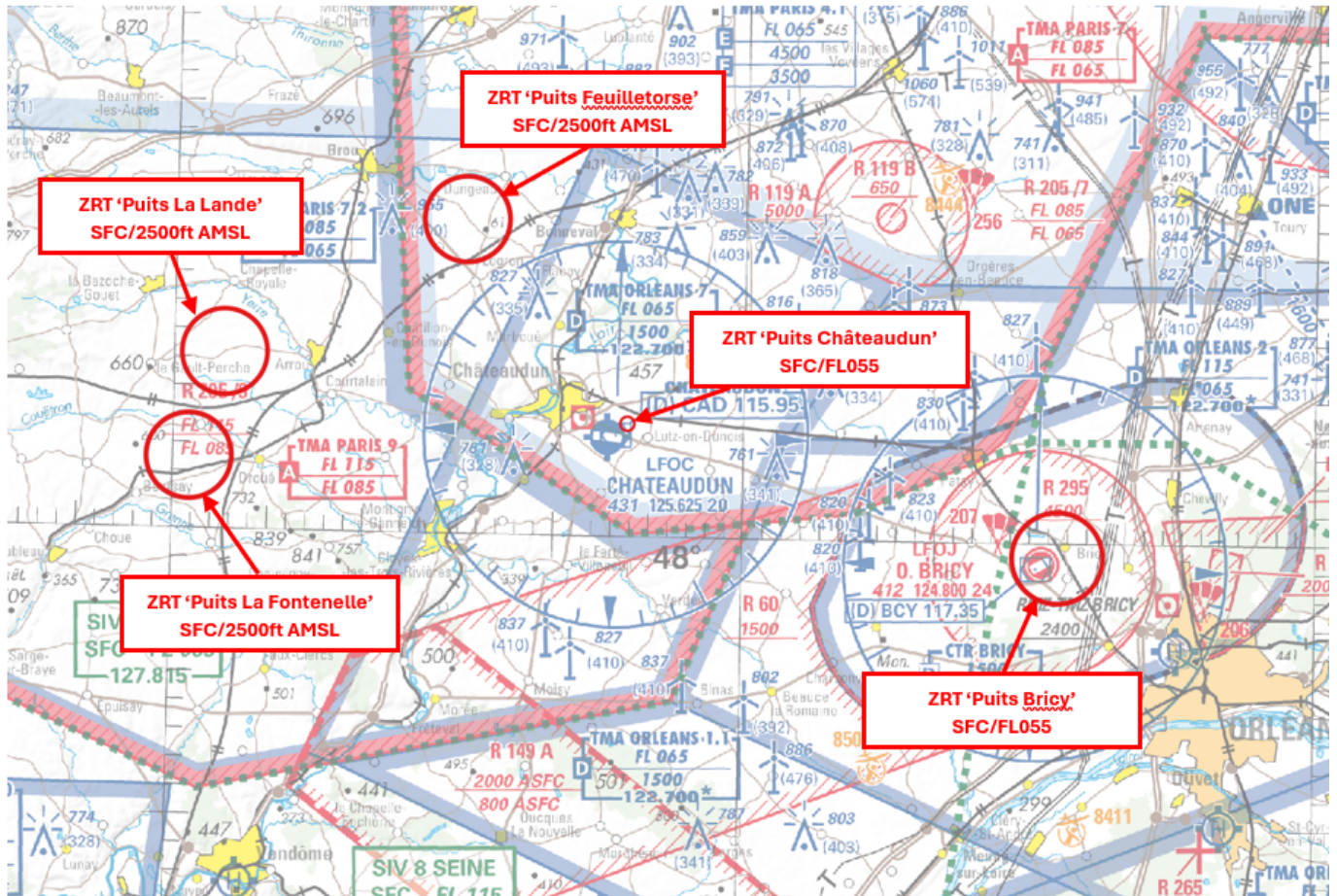

Extrait Carte 1 / 500 000 SIA - Edition 2025

ZRT Corridors

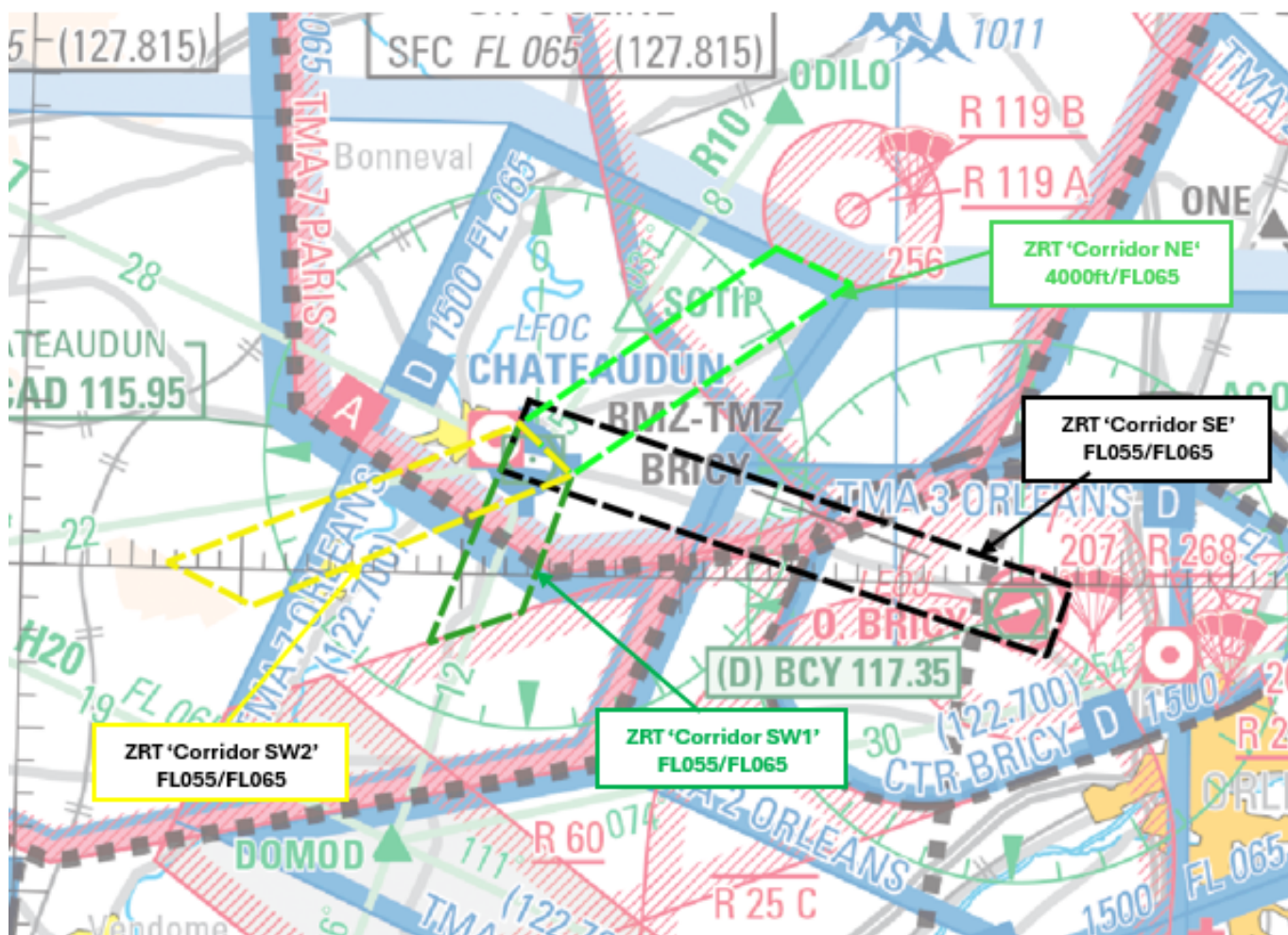

Extrait Carte 1 / 1 000 000 - Edition 1-2026

ACTIVITÉ

L'arrêt des activités aéronautiques militaires sur l'aérodrome de Châteaudun, associé au besoin de formation et d'entraînement des opérateurs de drone de l'Armée de l'Air et de l'Espace, notamment avec la dotation de nouveaux systèmes, nécessite la création d'un dispositif espace temporaire. Celui-ci est composé de 12 zones réglementées temporaires (ZRT) permettant les transits et évolutions d'aéronefs d'État sans équipage à bord, hors vue.

3 types de ZRT sont créées :

- **ZRT évolutions** : ZRT Vald'Yerre, Évolution Ouest et Évolution Est ;
- **ZRT de rejointe** : pour rejoindre les ZRT évolutions depuis le sol : ZRT Puits Bricy, Puits Châteaudun, Puits Feuilletorse, Puits La Lande et Puits La Fontennelle;
- **ZRT Corridors** : pour rejoindre les ZRT évolutions, ou la zone LF-R119A Bouard depuis l'aérodrome d'Orléans-Bricy : ZRT Corridors SE, NE, SW1 et SW2.

DATES ET HEURES D'ACTIVITÉ

TOUTES LES ZONES

- Du 09 juillet 2026 au 01 mai 2027 de 0800 à 2359 *tous les jours sauf Samedi, Dimanche et jours fériés* Activable par NOTAM avec préavis de 48 h

INFORMATION DES USAGERS		
<ul style="list-style-type: none"> • BRICY APP : 122,700 MHz • SEINE INFO : : 127,815 MHz • PARIS INFO : 129,625 MHz 		
GESTIONNAIRES		
Télépilote : numéro de téléphone inscrit dans le NOTAM d'activation.		
STATUT		
ZRT qui lorsqu'elles sont actives se substituent aux parties des espaces aériens avec lesquelles elles interfèrent.		
CONDITIONS DE PÉNÉTRATION		
CAG / CAM : contournement obligatoire sauf pour : - aéronefs participant à l'activité ; - les aéronefs assurant des missions de secours, de sauvetage, de douane, de police ou de sécurité civile, lorsque le contournement n'est pas compatible avec l'exécution de ces missions, et après notification auprès du télépilote (Tél : numéro de téléphone inscrit dans le NOTAM d'activation).		
SERVICES RENDUS		
Information de vol et alerte.		
LIMITES LATÉRALES ET VERTICALES		
<p>ZRT Vald'Yerre</p> <p>LIMITES LATÉRALES 48°13'47" N - 001°02'50" E 48°13'47" N - 001°21'49" E 47°55'41" N - 001°09'32" E 47°52'15" N - 001°07'13" E 47°55'45" N - 000°52'17" E 48°01'10" N - 000°55'54" E 48°08'10" N - 000°55'08" E 48°11'50" N - 000°53'59" E 48°13'47" N - 001°02'50" E à l'exclusion de la partie interférente avec la ZRT évolution Ouest lorsqu'elle est active.</p> <p>LIMITES VERTICALES 2500 ft AMSL / FL 065</p>	<p>ZRT évolution Ouest</p> <p>LIMITES LATÉRALES 47°58'35" N - 001°11'30" E 48°03'39" N - 000°55'38" E 48°01'10" N - 000°55'54" E 47°55'45" N - 000°52'17" E 47°52'15" N - 001°07'13" E 47°55'41" N - 001°09'32" E 47°58'35" N - 001°11'30" E</p> <p>LIMITES VERTICALES SFC / FL 065</p>	<p>ZRT évolution est</p> <p>LIMITES LATÉRALES 48°00'41" N - 001°30'26" E 47°54'16" N - 001°26'22" E 47°53'28" N - 001°20'37" E 47°56'49" N - 001°14'06" E 48°00'41" N - 001°30'26" E à l'exclusion de la partie interférente avec la zone LF-R60 Beauce lorsqu'elle est active.</p> <p>LIMITES VERTICALES SFC / FL 065</p>
<p>ZRT Puits Bricy</p> <p>LIMITES LATÉRALES cercle de 3 km de rayon centré sur 47°59'29"N - 001°46'31"E à l'exclusion de la zone LFP225L</p> <p>LIMITES VERTICALES SFC / FL 055</p>	<p>ZRT Puits Châteaudun</p> <p>LIMITES LATÉRALES cercle de 500 m de rayon centré sur 48°03'56"N - 001°23'52"E</p> <p>LIMITES VERTICALES SFC / FL 055</p>	<p>ZRT Puits La Fontennelle</p> <p>LIMITES LATÉRALES cercle de 2.5 km de rayon centré sur 48°02'30"N - 001°00'54"E</p> <p>LIMITES VERTICALES SFC / 2500 ft AMSL</p>

<p>ZRT Puits La Lande</p> <p>LIMITES LATÉRALES cercle de 2,5 km de rayon centré sur 48°06'10"N - 001°02'40"E</p> <p>LIMITES VERTICALES SFC / 2500 ft AMSL</p>	<p>ZRT Puits Feuilletorse</p> <p>LIMITES LATÉRALES cercle de 2,5 km de rayon centré sur 48°10'59"N - 001°15'16"E</p> <p>LIMITES VERTICALES SFC / 2500 ft AMSL</p>	<p>ZRT Corridor SE</p> <p>LIMITES LATÉRALES 48°05'20" N - 001°22'56" E 47°59'59" N - 001°47'45" E 47°57'50" N - 001°46'41" E 48°03'12" N - 001°21'42" E 48°05'20" N - 001°22'56" E</p> <p>LIMITES VERTICALES FL 055 / FL 065</p>
<p>ZRT Corridor NE</p> <p>LIMITES LATÉRALES 48°10'08" N - 001°34'05" E 48°09'05" N - 001°37'31" E 48°03'06" N - 001°24'57" E 48°04'37" N - 001°22'31" E 48°10'08" N - 001°34'05" E à l'exclusion de la partie interférente avec la ZRT Corridor SE lorsqu'elle est active.</p> <p>LIMITES VERTICALES 4000 ft AMSL / FL 065</p>	<p>ZRT Corridor SW1</p> <p>LIMITES LATÉRALES 48°04'37" N - 001°22'31" E 48°03'06" N - 001°24'57" E 47°58'53" N - 001°22'48" E 47°57'53" N - 001°18'36" E 48°04'37" N - 001°22'31" E à l'exclusion de la partie interférente avec : - la ZRT Corridor SE lorsqu'elle est active, - la ZRT Corridor SW2 lorsqu'elle est active.</p> <p>LIMITES VERTICALES FL 055 / FL 065</p>	<p>ZRT Corridor SW2</p> <p>LIMITES LATÉRALES 48°04'37" N - 001°22'31" E 48°03'06" N - 001°24'57" E 47°58'54" N - 001°10'31" E 48°00'10" N - 001°06'37" E 48°04'37" N - 001°22'31" E à l'exclusion de la partie interférente avec la ZRT Corridor SE lorsqu'elle est active.</p> <p>LIMITES VERTICALES FL 055 / FL 065</p>

ORGANISMES A CONTACTER

En dehors activité :
- Cellule OPS - Tél : 02 45 40 71 14
Pendant activité :
- Télépilote : numéro de téléphone inscrit dans le NOTAM d'activation.

DISPOSITIONS COMPLEMENTAIRES

- Lorsque la ZRT Puits Châteaudun est active, activité AEM n°8240 suspendue,
- Lorsque la ZRT Puits Bricy est active :
◆ zone LF-R295 non activable;
◆ activité PJE 207 et AEM n°8415 suspendues.