

**Objet :** Création de deux Zones Réglementées Temporaires (ZRT) dans la région de BESANÇON pour l'exercice CASEX ATC 26-2 VALDAHON

**En vigueur :** Du lundi 20 juillet au vendredi 31 juillet 2026

Lieu : FIR : REIMS LFEE

### ZRT VALDAHON ALPHA / BRAVO

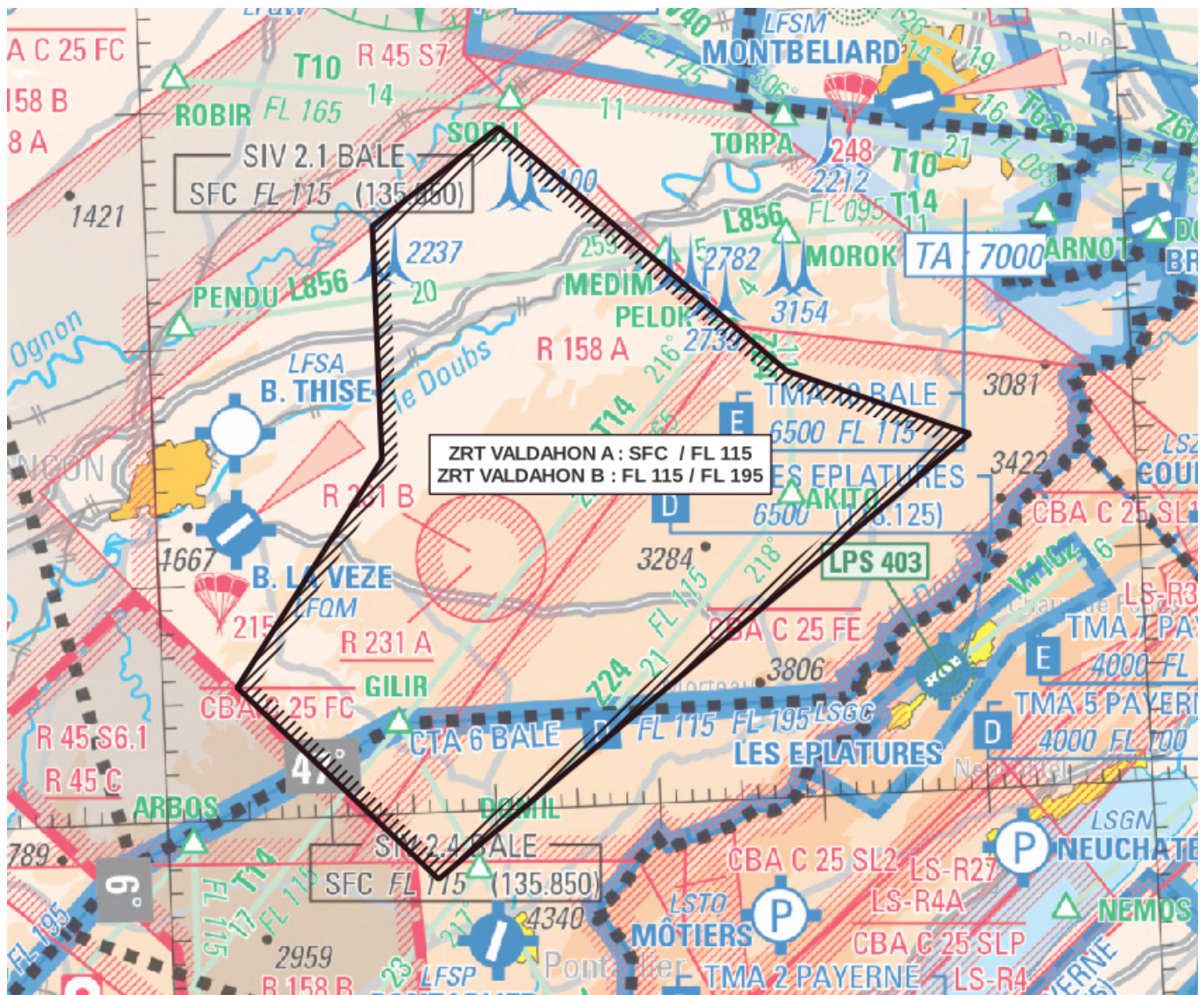

Extrait Carte 1 000 000 SIA - Edition 1-2026

DATES ET HEURES D'ACTIVITÉ		
ZRT VALDAHON ALPHA et BRAVO activables		
Dates	ZRT VALDAHON ALPHA	ZRT VALDAHON BRAVO
20 juillet 2026	0600 - 2000	0600 - 2000
21 juillet 2026	0600 - 2300	0600 - 2300
22 juillet 2026	0600 - 2000	0600 - 2000
23 juillet 2026	0600 - 2300	0600 - 2300
24 juillet 2026	0600 - 1400	0600 - 1400
27 juillet 2026	0600 - 2000	0600 - 2000
28 juillet 2026	0600 - 2300	0600 - 2300
29 juillet 2026	0600 - 2000	0600 - 2000
30 juillet 2026	0600 - 2300	0600 - 2300
31 juillet 2026	0600 - 1400	0600 - 1400

INFORMATION DES USAGERS
Activité réelle connue de :
<ul style="list-style-type: none"> <li>• CASCADEUR : 119,700 MHz</li> <li>• LUXEUIL APP : 129,925 MHz</li> <li>• BALE INFO : 135,850 MHz</li> <li>• BALE APP : 125,415 MHz</li> <li>• RAKI INFO (ou CDC de remplacement) : 119,700 MHz 143,550 MHz 317,500 MHz</li> </ul>

GESTIONNAIRES
Escadron de Détection et Contrôle Mobile (indicatif CASCADEUR) (ou en cas d'indisponibilité technique, CDC de remplacement).

STATUT
Zones réglementées temporaires (ZRT) qui coexistent avec les espaces aériens contrôlés avec lesquels elles interfèrent et se substituent aux portions d'espaces à statut particulier avec lesquelles elles interfèrent.

CONDITIONS DE PÉNÉTRATION
<p><b>CAG / CAM</b> : contournement obligatoire sauf pour :</p> <ul style="list-style-type: none"> <li>- les aéronefs participant à l'exercice,</li> <li>- les aéronefs ayant reçu une autorisation du gestionnaire,</li> <li>- les aéronefs effectuant des activités militaires, de douane, de police, de recherche et sauvetage, de lutte contre les incendies, du transport médical ayant à intervenir dans le cadre de l'exécution de leurs missions et lorsque celles-ci ne permettent pas le contournement de la zone, après coordination avec le gestionnaire.</li> </ul> <p><b>Des instructions de cheminement ou d'attente pourront être délivrées aux aéronefs en CAG VFR.</b></p>

SERVICES RENDUS
<p><b>CAM</b> : Les services de contrôle, d'information de vol et alerte sont rendus dans les ZRT par l'organisme gestionnaire.</p> <p><b>CAG</b> : Dans les parties des ZRT coexistant avec les espaces aériens contrôlés, les organismes de contrôle habituels rendent, aux usagers autorisés à pénétrer, les services de la circulation aérienne conformément à la classe des espaces aériens contrôlés précités.</p>

LIMITES LATÉRALES ET VERTICALES	
<b>ZRT VALDAHON ALPHA</b>  <b>LIMITES LATÉRALES</b> 47°28'49"N, 006°22'00"E 47°18'00"N, 006°39'00"E 47°15'00"N, 006°50'00"E 46°57'12"N, 006°16'23"E 47°05'37"N, 006°04'36"E 47°15'00"N, 006°14'00"E 47°24'52"N, 006°14'00"E 47°28'49"N, 006°22'00"E  <b>LIMITES VERTICALES</b> SFC / FL 115	<b>ZRT VALDAHON BRAVO</b>  <b>LIMITES LATÉRALES</b> 47°28'49"N, 006°22'00"E 47°18'00"N, 006°39'00"E 47°15'00"N, 006°50'00"E 46°57'12"N, 006°16'23"E 47°05'37"N, 006°04'36"E 47°15'00"N, 006°14'00"E 47°24'52"N, 006°14'00"E 47°28'49"N, 006°22'00"E  <b>LIMITES VERTICALES</b> FL 115 / FL 195

ORGANISMES A CONTACTER	
<b>Jusqu'au 17 juillet 2026 :</b>  <b>Commandement de la Défense Aérienne et des Opérations Aériennes / EMO / A7 / Div. E.A</b> Téléphone : 04 87 65 57 99 ou 04 87 65 54 05 PNIA 864 942 4799 (5405)  <b>Centre de Formation à l'Appui Aérien 01.451</b> BA 133 NANCY OCHEY CS 40 334 54201 Toul CEDEX PTT : 03.83.52.65.41 PNIA : 863 133 67 60  <b>Escadron de Détection et de Contrôle Mobile</b> Téléphone : 02.45.34.14.60 / 14.58	<b>À partir du 20 juillet 2026 :</b>  <b>Escadron de Détection et de Contrôle Mobile (Cascateur)</b> Téléphone : NOTAM à paraître  <b>Directeur de l'exercice / Cellule Opération du CFAA (Cornac OPS)</b> Téléphone : 06.64.48.96.46 / 06.64.48.49.53  <b>Centre de Détection et de Contrôle militaire (CDC) de Cinq Mars la Pile</b> Téléphone : 02.45.34.15.67  <b>Centre de Détection et de Contrôle militaire (CDC) de Lyon-Mont-Verdun</b> Téléphone : 04.87.65.61.99  <b>Centre de Détection et de Contrôle militaire (CDC) de Mont-de-Marsan</b> Téléphone : 05.33.94.03.01

DISPOSITIONS PARTICULIÈRES
<p>Les zones EU-CBA C25 FC, EU-CBA C25 FE et LF-R 158 A et B ne seront pas activées lors de l'activation des ZRT A et B.</p> <p>Toute demande d'activation des LF-R158 au profit des appareils évoluant en RTBA devra se faire auprès de l'organisme gestionnaire (CDC) qui coordonnera avec l'organisme gestionnaire des ZRT VALDAHON.</p> <p>Les voies aériennes L856, T14 et le tronçon de la voie aérienne T10 entre ROBIR et TORPA seront soumises à coordination avec l'organisme gestionnaire lors de l'activation de la ZRT VALDAHON BRAVO.</p> <p><b>Toutes les activités aériennes légères sportives et récréatives situées à l'intérieur des ZRT sont suspendues durant les créneaux d'activation.</b></p>