

Objet : Création de 3 zones réglementées temporaires (ZRT) à Dax (40)

En vigueur : Du samedi 25 juillet 2026 au samedi 24 juillet 2027

Lieu : FIR : BORDEAUX LFBB

VUE GLOBALE

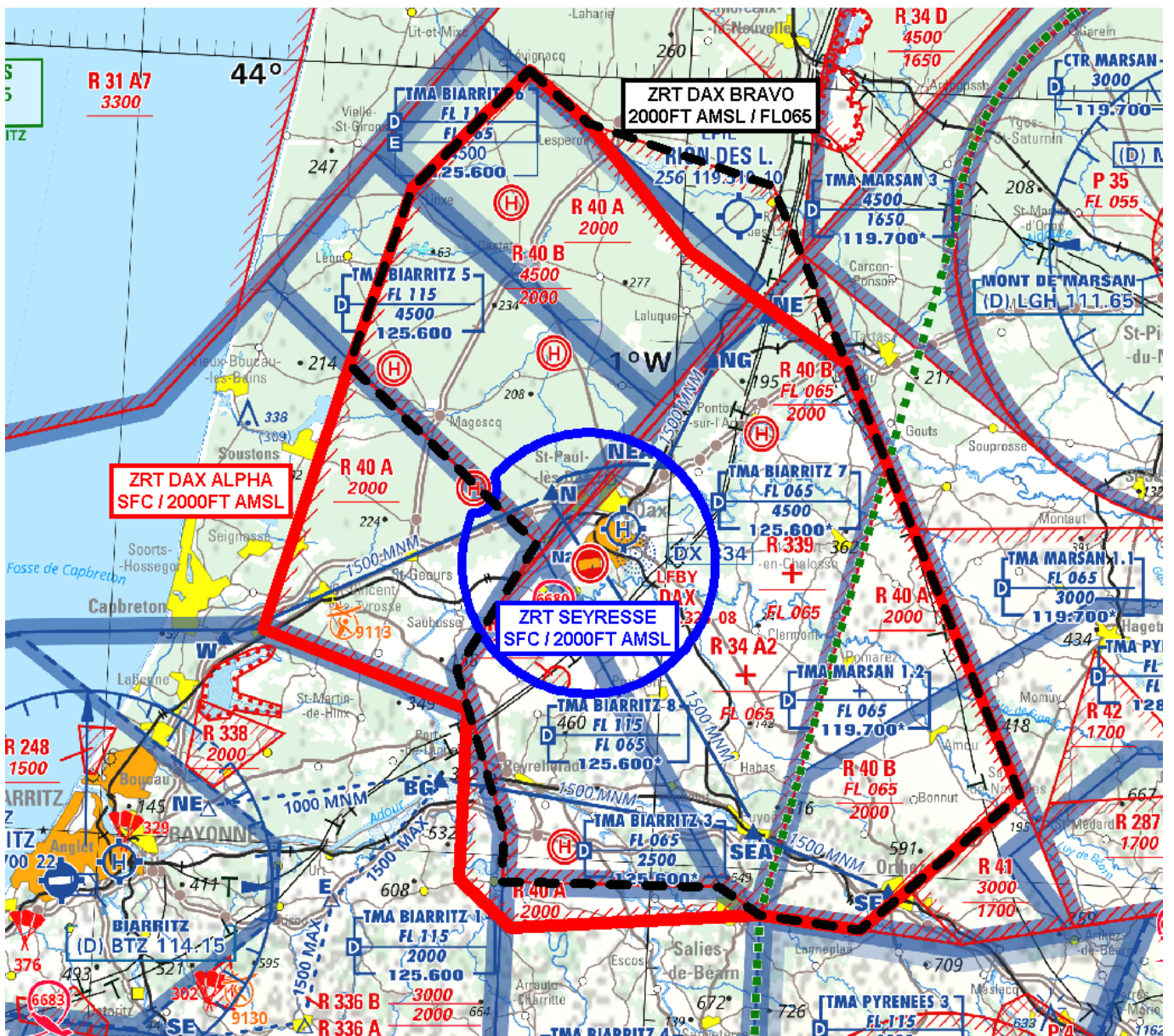

ACTIVITÉ

Activités spécifiques Défense.
Intense activité HEL.
Entraînements VSV et pannes.
Ecole de pilotage.

DATES ET HEURES D'ACTIVITÉ**TOUTES LES ZONES**

- Du 25 juillet 2026 au 24 juillet 2027 Activable H24

INFORMATION DES USAGERS**Activité réelle connue de :**

- BIARRITZ INFO : 119,180 MHz
- DAX TOUR : 118,325 MHz
- DAX APP : 122,050 MHz
- MARSAN APP : 119,700 MHz

GESTIONNAIRES

Contrôle Local d'aérodrome (CLA) de Dax.

STATUT

Zones réglementées temporaires (ZRT) qui se substituent aux portions d'espaces aériens avec lesquelles elles interfèrent.

CONDITIONS DE PÉNÉTRATION

CAG/CAM : contournement obligatoire sauf pour :

- CAG/IFR TOUTES ZRT : sur autorisation de BIARRITZ APP.

- CAG/VFR et CAM ZRT SEYRESSE : sur autorisation de DAX TWR 118.325 MHz.

- CAG/VFR et CAM ZRT DAX A et B : sur autorisation de DAX APP 122.050 MHz.

- les aéronefs effectuant des activités militaires, de douane, de police, de recherche et sauvetage, de lutte contre les incendies, du transport médical ayant à intervenir dans le cadre de l'exécution de leurs missions et lorsque celles-ci ne permettent pas le contournement de la zone après contact avec DAX APP 122.050 MHz.

SERVICES RENDUS

CAG : information de vol et alerte.

CAM: contrôle, information de vol et alerte.

LIMITES LATÉRALES ET VERTICALES		
ZRT SEYRESSE	ZRT DAX ALPHA	ZRT DAX BRAVO
<p>LIMITES LATÉRALES 43°44'29" N,001°09'30" W arc horaire de 5nm de rayon centré sur 43°41'21" N,001°04'08" W 43°43'00" N,001°10'38" W arc anti-horaire de 1.00nm de rayon centré sur 43°44'00" N,001°10'43" W 43°44'29" N,001°09'30" W A l'exclusion de la LF-R328 Cagnotte.</p>	<p>LIMITES LATÉRALES 44°00'05" N,001°08'42" W 43°58'10" N,001°05'20" W 43°53'30" N,000°59'30" W 43°49'30" N,000°50'40" W 43°33'20" N,000°40'10" W 43°29'30" N,000°46'00" W 43°27'53" N,000°48'28" W 43°28'16" N,000°54'00" W 43°27'17" N,001°07'25" W 43°29'00" N,001°10'20" W 43°35'30" N,001°10'20" W 43°38'10" N,001°21'40" W 43°48'27" N,001°17'42" W 43°55'20" N,001°14'50" W 44°00'05" N,001°08'42" W Identiques aux limites latérales de la LF-R 40 A DAX publiée à l'AIP FRANCE ENR5.1 A l'exclusion de la ZRT SEYRESSE et de la LF-R328 Cagnotte</p>	<p>LIMITES LATÉRALES 44°00'05" N,001°08'42" W 43°58'10" N,001°05'20" W 43°56'10" N,000°55'10" W 43°49'30" N,000°50'40" W 43°33'20" N,000°40'10" W 43°29'30" N,000°46'00" W 43°27'53" N,000°48'28" W 43°28'16" N,000°54'00" W 43°29'15" N,000°56'10" W 43°29'00" N,001°08'00" W 43°30'55" N,001°08'00" W 43°37'00" N,001°11'00" W 43°42'01" N,001°07'02" W 43°48'27" N,001°17'42" W 43°55'20" N,001°14'50" W 44°00'05" N,001°08'42" W Identiques aux limites latérales de la LF-R 40 B DAX publiée à l'AIP FRANCE ENR5.1 A l'exclusion de la LF-R328 Cagnotte Plafond 4500 ft AMSL sous TMA 5 et TMA 6 BIARRITZ</p>
LIMITES VERTICALES SFC / 2000 ft AMSL	LIMITES VERTICALES SFC / 2000 ft AMSL	LIMITES VERTICALES 2000 ft AMSL / FL 065

ORGANISMES A CONTACTER	
<p>Avant l'activité: COMALAT/ Section espaces aériens : Téléphone : 03 87 15 58 87 / 86</p>	<p>Pendant l'activité: Contrôle Local d'aérodrome (CLA) de Dax : Téléphone : 05 58 35 95 56</p>

DISPOSITIONS COMPLÉMENTAIRES
Les LF-R40 A et B DAX ne seront pas activées pendant la durée de validité du SUPAIP.